

CONTRATTO
 Amministrazione Comunale di Alta Val Tidone
 inviato e approvato dall'assemblea
 dott. Franco Albertini

ufficio di piano
 geom. Gabriele Valerosi
 arch. Lara Braga

progettista
 dott. arch. Filippo Albonetti
 dott. arch. Laura Gazzola
 dott. ing. Fabio Girgoli

inviato in consiglio e deliberato
 dott. geol. Emilia Mitičević
 dott. ing. Adelaide Pereira

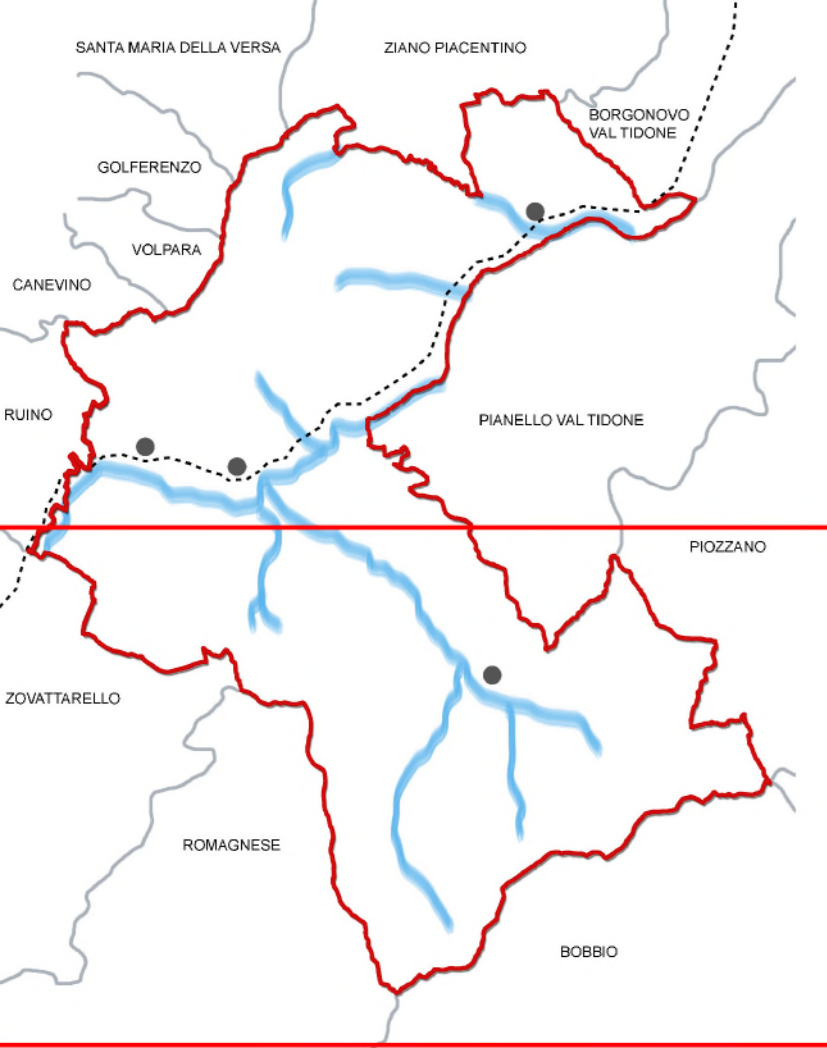

QUADRO CONOSCITIVO
 Rev. 01 -
 Rev. 02 -
 Rev. 03 -
 Ottobre 2019

SISTEMA DELLA TUTELA E DELLA RIPRODUCIBILITÀ DELLE RISORSE AMBIENTALI

QC_5S

scala 1:10'000

SEAL
 Stato
 Numero

Legenda

- Elementi costitutivi**
- Sorgenti
 - Reticolo idrografico principale
 - Reticolo idrografico secondario
 - Lago di Trebecco
- Sistema forestale**
- Arbusteti
 - Aree temporaneamente prive di vegetazione
 - Cedui
 - Fustale
 - Soppressuoli boschivi con forma di governo difficilmente identificabile
 - Arboricoltura da legno
- Filari di pregio naturalistico
 Prati stabili e pascoli
- Cava esistente oggetto di futura rinaturalizzazione (Polo 39 - Ginepreto)
- Elementi antropici interferenti**
- Aree produttive
 - Territorio urbanizzato

Elementi Cartografici

Confine comunale
 Base Cartografica DBTR
 fonte: Geoportale Emilia Romagna



Sistema della Tutela e Riproducibilità delle risorse ambientali – Sintesi Vulnerabilità/Resilienza

	Vulnerabilità	Resilienza
Reticolo idrografico, sorgenti, acquiferi	Decadimento della qualità delle acque nel tratto vallivo del t. Tidone e nel t. Luretta Presenza di infrastrutture interferenti con il sistema fluviale Sorgenti soggette a condizioni di criticità nei mesi estivi	Presenza di un reticolo idrografico ben ramificato con elevate caratteristiche di naturalità Stato ecologico "buono" nella parte montana del T. Tidone Stato chimico "buono" nei torrenti Tidone e Luretta Presenza del Lago di Trebecco, bacino artificiale con caratteristiche di naturalità Presenza di corpi idrici ad elevato valore faunistico Presenza significativa di rocce magazzino
Filari, Prati e pascoli e aree boscate	Avanzamento incontrollato del bosco non gestito Frammentazione della copertura vegetale naturale per la presenza di coltivazioni	Presenza di ampie aree boscate Presenza di colture permanenti, costituite principalmente da vigneti Elevata varietà di specie vegetali Presenza diffusa di filari di pregio naturalistico principalmente lungo i corsi d'acqua
Rete ecologica		Elevato potenziale ecologico, dato dalla ricchezza di aree boscate e di corsi d'acqua; Rete Ecologica molto ampia e ben strutturata; Adeguate disciplina di tutela e valorizzazione presente a livello comunale (NTA); Limitata significatività degli elementi antropici di interferenza in termini di discontinuità della Rete ecologica comunque